Organigramm des Landratsamtes Rosenheim

Stand 01.08.2026

Amtsleitung
Landrat
Otto Lederer

Büro des Landrats
Oliver Winter

- Pressestelle — **Michael Fischer**
- Kulturreferat — **Anke Hellmann**
- Wirtschaftsförderung, Klimaschutz und Mobilität — **Peter Heßner**

Abteilung 1
Zentrale Aufgaben, Schulwesen
Alexandra Wolf

- **Sachgebiet 11** — Personal — **Angelika Bauer**
- **Sachgebiet 12** — Interne Dienste, Organisation, IuK — **Florian Winkler**
- **Sachgebiet 13** — Finanzen — **Marcus Edtbauer**
- **Sachgebiet 14** — Schulwesen, Schülerbeförderung — **Bernhard Tölg**

Abteilung 2
Jugend, Familie, Soziales und Kommunales
Lorenz Stegemann

- **Sachgebiet 21** — Kommunale Angelegenheiten, Wahlen — **Christine Müller**
- **Sachgebiet 22** — Soziale Angelegenheiten — **Matthias Serwach**
- **Sachgebiet 23** — Asyl — **Sandra Jantz**
- **Sachgebiet 24** — Kreisjugendamt — **Sabine Stelzmann**

Abteilung 3
Bauen und Umwelt
Quirin Zallinger / Christiane Stephan

- **Sachgebiet 31** — Kreisbauamt — **Rupert Seeholzer**
- **Sachgebiet 32** — Derzeit nicht besetzt
- **Sachgebiet 33** — Naturschutz, Gartenfachberatung — **Kornelia Walter**
- **Sachgebiet 34** — Wasserrecht, Wasserwirtschaft — **Claudia Schweinöster**
- **Sachgebiet 35** — Immissionsschutz, Abfallrecht — **Jacqueline Meinrenken**

Abteilung 4
Hoch- und Tiefbau, Immobilienmanagement, Kreislaufwirtschaft
Bernhard Gehrmann

- **Sachgebiet 41** — Kreiseigener Hochbau, Immobilienmanagement — **Martin Rodemers**
- **Sachgebiet 42** — Tiefbauverwaltung — **Florian Schmid**
- **Sachgebiet 43** — Kreislaufwirtschaft, Abfallberatung — **Georg Kirchhuber**

Abteilung 5
Öffentliche Sicherheit und Ordnung, Ausländerrecht, Verkehrswesen, Zweckverband für Rettungsdienst und Feuerwehralarmierung, Rechtsamt
Maria König / Nina Rohde

- **Sachgebiet 51** — Öffentliche Sicherheit und Ordnung — **Florian Appelt**
- **Sachgebiet 52** — Ausländer- und Staatsangehörigkeitsrecht — **Daniel Herbert**
- **Sachgebiet 53** — Verkehrswesen — **Alfred Stockinger**

Abteilung 6
Gesundheit, Veterinärwesen und Verbraucherschutz
Stefanie Zwick / Dr. Tanja Loose

- **Sachgebiet 61** — Verbraucherschutz, FQA, Betreuungsstelle — **Jutta Gschwendtner**
- **Sachgebiet 62** — Staatliches Gesundheitsamt — **Dr. Wolfgang Hierl**
- **Sachgebiet 63** — Staatliches Veterinäramt — **Dr. Ernst Andiel**

Gesamtpersonalrat
Matthias Wolf

Örtlicher Personalrat
Susanne Dostthaler

Gleichstellungsbeauftragte
Stefanie Zwick / Dr. Tanja Loose

Schwerbehindertenvertretung
Stephan Büllesbach

Kommunale Rechnungsprüfung
Peter Dombek

Datenschutzbeauftragter
Markus Schwarzenböck

Informationssicherheits-beauftragter
Martin Wimmer

Antikorruptionsbeauftragter
Peter Dombek

Wohnungsbaugesellschaft des Landkreises Rosenheim mbH
Stefan Forstmeier

Inklusionsbeauftragter des Arbeitgebers
Maximilian Lammich

Wirtschaftsschule Alpenland
Matthias Vieweger

Gutachterausschuss
Catrin Gärtner

Geheimschutzbeauftragter
Florian Appelt

Abteilung 1
Zentrale Aufgaben, Schulwesen
Alexandra Wolf
Oliver Winter
Sachgebiet 11
Personal
Angelika Bauer
Andreas Hofherr
Gruppe 111
Personalservice
Andreas Hofherr
Gruppe 112
Personalentwicklung
Yvonne Ohla
Sachgebiet 12
Interne Dienste, Organisation, IuK
Florian Winkler
Andreas Fischer
Gruppe 121
Interne Dienste
Anett Rösch
Gruppe 122
Organisation
Stefan Scravaglieri
Gruppe 123
IuK
Michael Beinhofer
Gruppe 124
Digitalisierung, Vergabestelle
Andreas Fischer
Sachgebiet 13
Finanzen
Marcus Edtbauer
Sabine Schurzmann
Gruppe 131
Finanzen
Marcus Edtbauer
Gruppe 132
Kasse
Petra Fischer
Sachgebiet 14
Schulwesen, Schülerbeförderung
Bernhard Tölg
Svenja Bouß
Gruppe 141
Schulangelegenheiten, Medienzentrum, Schulhausmeister
Svenja Bouß
Gruppe 142
Schülerbeförderung, BAföG
Bernhard Tölg
Gruppe 143
Schülerheim Wasserburg
Matthias Mayer

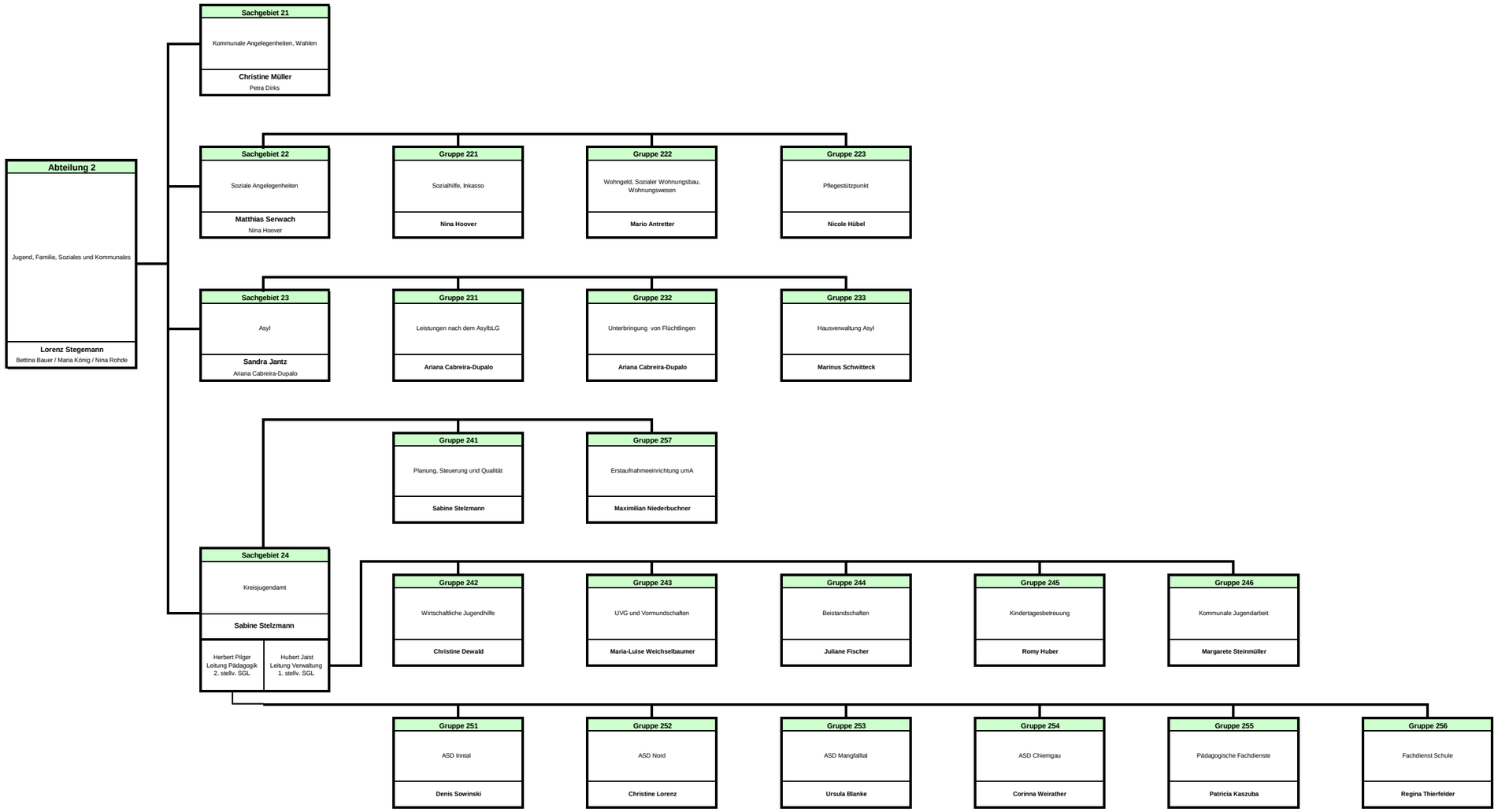
Abteilung 2
Jugend, Familie, Soziales und Kommunales
Lorenz Stegemann
Bettina Bauer / Maria König / Nina Rohde
Sachgebiet 21
Kommunale Angelegenheiten, Wahlen
Christine Müller
Petra Dirks
Sachgebiet 22
Soziale Angelegenheiten
Matthias Serwach
Nina Hoover
Gruppe 221
Sozialhilfe, Inkasso
Nina Hoover
Gruppe 222
Wohngeld, Sozialer Wohnungsbau, Wohnungswesen
Mario Antretter
Gruppe 223
Pflegestützpunkt
Nicole Hübel
Sachgebiet 23
Asyl
Sandra Jantz
Ariana Cabreira-Dupalo
Gruppe 231
Leistungen nach dem AsylbLG
Ariana Cabreira-Dupalo
Gruppe 232
Unterbringung von Flüchtlingen
Ariana Cabreira-Dupalo
Gruppe 233
Hausverwaltung Asyl
Marinus Schwitteck
Gruppe 241
Planung, Steuerung und Qualität
Sabine Stelzmann
Gruppe 257
Erstaufnahmeeinrichtung umA
Maximilian Niederbuchner
Sachgebiet 24
Kreisjugendamt
Sabine Stelzmann
Herbert Pilger
Leitung Pädagogik
2. stellv. SGL
Hubert Jaist
Leitung Verwaltung
1. stellv. SGL
Gruppe 242
Wirtschaftliche Jugendhilfe
Christine Dewald
Gruppe 243
UVG und Vormundschaften
Maria-Luise Weichselbaumer
Gruppe 244
Beistandschaften
Juliane Fischer
Gruppe 245
Kindertagesbetreuung
Romy Huber
Gruppe 246
Kommunale Jugendarbeit
Margarete Steinmüller
Gruppe 251
ASD Inntal
Denis Sowinski
Gruppe 252
ASD Nord
Christine Lorenz
Gruppe 253
ASD Mangfalltal
Ursula Blanke
Gruppe 254
ASD Chiemgau
Corinna Weirather
Gruppe 255
Pädagogische Fachdienste
Patricia Kaszuba
Gruppe 256
Fachdienst Schule
Regina Thierfelder

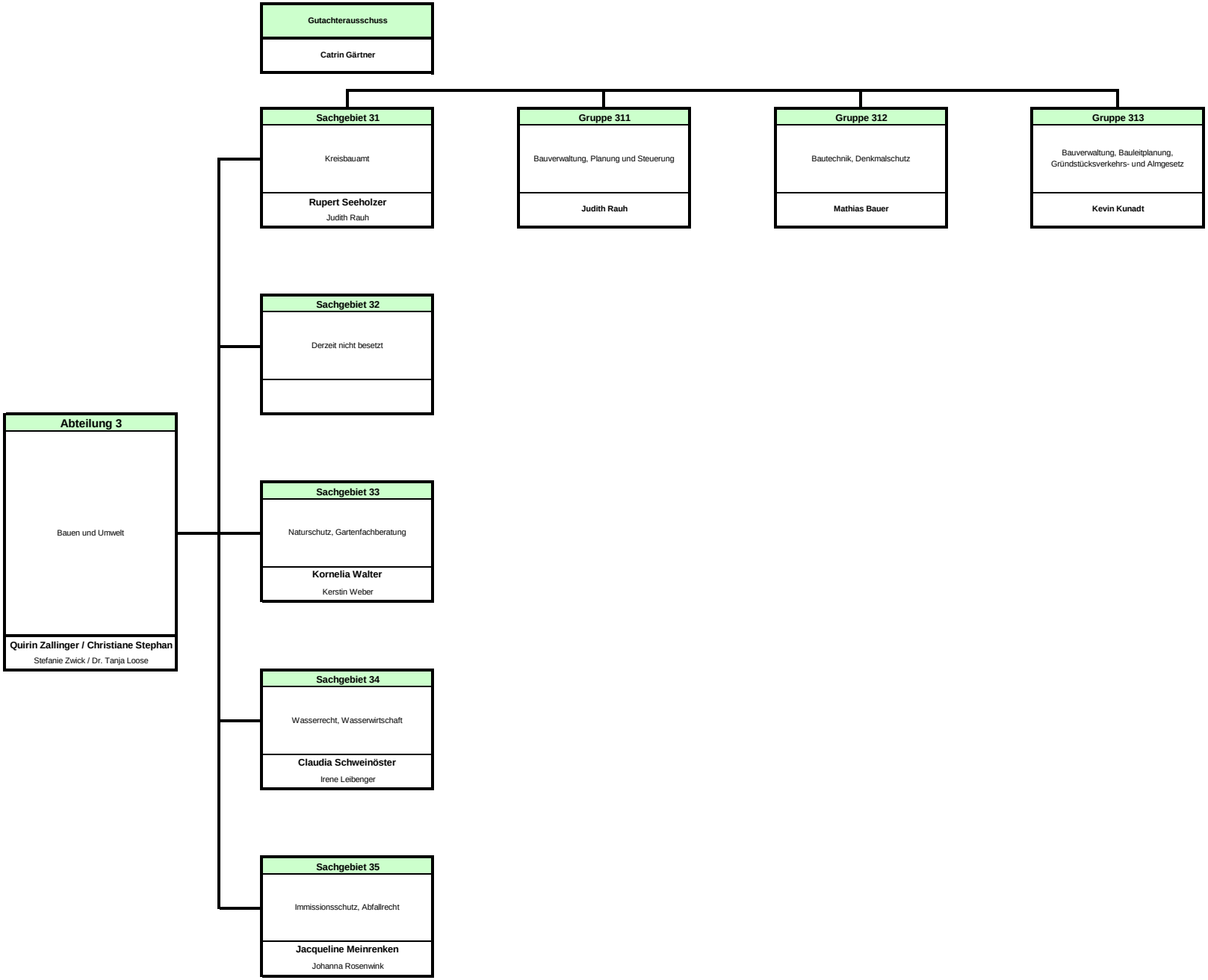
Gutachterausschuss
Catrin Gärtner
Abteilung 3
Bauen und Umwelt
Quirin Zallinger / Christiane Stephan
Stefanie Zwick / Dr. Tanja Loose
Sachgebiet 31
Kreisbauamt
Rupert Seeholzer
Judith Rauh
Gruppe 311
Bauverwaltung, Planung und Steuerung
Judith Rauh
Gruppe 312
Bautechnik, Denkmalschutz
Mathias Bauer
Gruppe 313
Bauverwaltung, Bauleitplanung, Gründstücksverkehrs- und Almgesetz
Kevin Kunadt
Sachgebiet 32
Derzeit nicht besetzt
Sachgebiet 33
Naturschutz, Gartenfachberatung
Kornelia Walter
Kerstin Weber
Sachgebiet 34
Wasserrecht, Wasserwirtschaft
Claudia Schweinöster
Irene Leibenger
Sachgebiet 35
Immissionsschutz, Abfallrecht
Jacqueline Meinrenken
Johanna Rosenwink

Abteilung 4
Hoch- und Tiefbau, Immobilienmanagement, Kreislaufwirtschaft
Bernhard Gehrmann
Oliver Winter
Sachgebiet 41
Kreiseigener Hochbau, Immobilienmanagement
Martin Rodemers
N. N.
Gruppe 411
Kreiseigener Hochbau
Martin Rodemers
Gruppe 412
Immobilienmanagement
Rosmarie Glock
Sachgebiet 42
Tiefbauverwaltung
Florian Schmid
N. N.
Gruppe 421
Kreisstraßen, Brückenbau, Vermessung, technischer Umweltschutz
Florian Schmid
Gruppe 422
Bauhöfe
Peter Lankes
Sachgebiet 43
Kreislaufwirtschaft, Abfallberatung
Georg Kirchhuber
Michael Mehlich
Gruppe 431
Verwaltung Kreislaufwirtschaft
Michael Mehlich
Gruppe 432
Entsorgung - Standort Raubling
Guido Hötzl
Gruppe 433
Entsorgung - Standort Bad Aibling/Kolbermoor
Klaus Baumann
Gruppe 434
Enstsorgung - Kompostieranlagen
Martin Reisberger

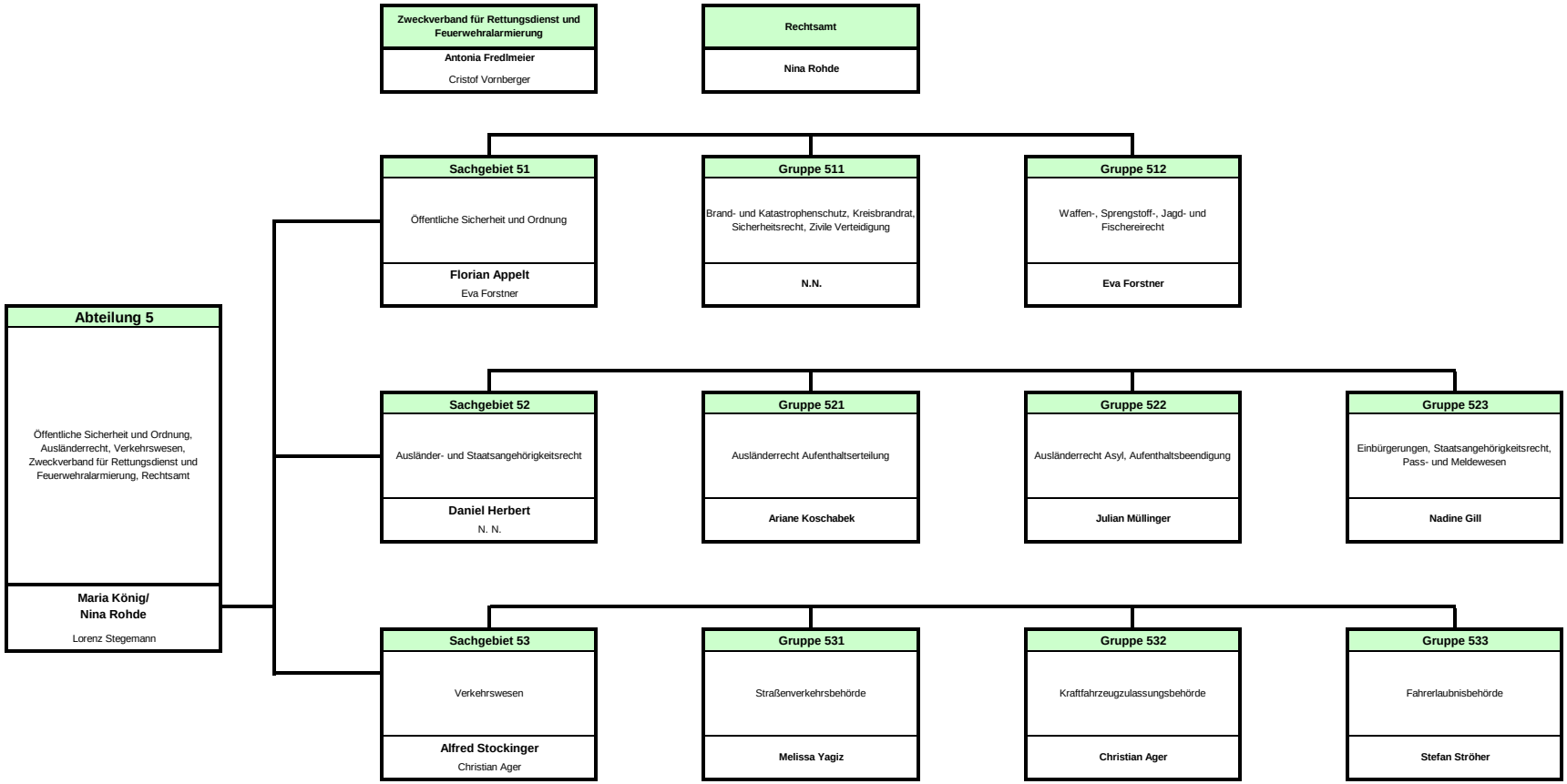
Zweckverband für Rettungsdienst und Feuerwehralarmierung
Antonia Fredlmeier
Cristof Vornberger
Rechtsamt
Nina Rohde
Abteilung 5
Öffentliche Sicherheit und Ordnung, Ausländerrecht, Verkehrswesen, Zweckverband für Rettungsdienst und Feuerwehralarmierung, Rechtsamt
Maria König/
Nina Rohde
Lorenz Stegemann
Sachgebiet 51
Öffentliche Sicherheit und Ordnung
Florian Appelt
Eva Forstner
Gruppe 511
Brand- und Katastrophenschutz, Kreisbrandrat, Sicherheitsrecht, Zivile Verteidigung
N.N.
Gruppe 512
Waffen-, Sprengstoff-, Jagd- und Fischereirecht
Eva Forstner
Sachgebiet 52
Ausländer- und Staatsangehörigkeitsrecht
Daniel Herbert
N. N.
Gruppe 521
Ausländerrecht Aufenthaltserteilung
Ariane Koschabek
Gruppe 522
Ausländerrecht Asyl, Aufenthaltsbeendigung
Julian Müllinger
Gruppe 523
Einbürgerungen, Staatsangehörigkeitsrecht, Pass- und Meldewesen
Nadine Gill
Sachgebiet 53
Verkehrswesen
Alfred Stockinger
Christian Ager
Gruppe 531
Straßenverkehrsbehörde
Melissa Yagiz
Gruppe 532
Kraftfahrzeugzulassungsbehörde
Christian Ager
Gruppe 533
Fahrerlaubnisbehörde
Stefan Ströher

Abteilung 6
Gesundheit, Veterinärwesen und Verbraucherschutz
Stefanie Zwick / Dr. Tanja Loose
Quirin Zallinger / Christiane Stephan
Sachgebiet 61
Verbraucherschutz, FQA, Betreuungsstelle
Jutta Gschwendtner
Laura Stürzer
Gruppe 611
Verbraucherschutz
Veronika Ganslmaier
Gruppe 612
FQA
Laura Stürzer
Gruppe 613
Betreuungsstelle
Angelika Lindl
Sachgebiet 62
Staatliches Gesundheitsamt
Dr. Wolfgang Hierl
Dr. Michel Daneschnejad
Gruppe 621
Infektionsschutz, Gesundheitsschutz im Asylbereich, Medizinal- und Betäubungsmittelaufsicht
Dr. Michel Daneschnejad
Gruppe 622
Prävention, Schwangerenberatung, schulärztlicher Dienst, hygienische Überwachung von medizinischen Einrichtungen, medizinische Gutachten
Sabine Rentz
Gruppe 623
Umwelt- und Wasserhygiene, hygienische Überwachung von öffentlichen Einrichtungen
Verena Pilger-Lampersberger
Sachgebiet 63
Staatliches Veterinäramt
Dr. Ernst Andiel
Dr. Kristina Moser
Gruppe 631
Tierseuchenbekämpfung, Beseitigung von Tierkörpern, tierische Nebenprodukte und Futtermittel
Dr. Kristina Moser
Gruppe 632
Gesundheitlicher Verbraucherschutz und Lebensmittelhygiene
Sandra Suchanek
Gruppe 633
Tierschutz und Tierarzneimittel
Dr. Stephanie Herre / Dr. Laura Kellermann